حی شجضر

حى لشجر ضر

ضر

لشي		
لشي		

ضر F شجضر

شج

ضر شخ

شجر ضر حی شجر

.....

1 .....

.....

.....

.....

.....

..... ضر ضر

..... ضرشجضر

..... ضر شجضر

..... ضر شجضر

..... شجضر

..... شجضر

..... شجضر

..... شجضر

..... شجضر

..... شجضر

3 شجضر .....

.....

..... شي

.....

.....

4 حى .....

.....

..... شجضر

..... شجضر

.....

5 .....

.....

.....

1

1.1

شجضر حى

شجضر

ضي شجضر

شجضر

ضذ ضذ

شجر ضر شجر ضر شجر ضر

ضي شجر ضر

1-1

1-1

شجر ضر		شم	
شجر ضر			

1.4

حى ضر

حى

ضر شي

حى ضر

1.4.4

عجه

شجر ضر

1.5

شجر ضر

شي شجر ضر

شي

ضر شجر ضر شجر ضر

شجر ضر

شجر ضر شي شجر ضر

شجر ضر

ضي شجضر

شجضر

1.6

شي

شجضر 2

شجضر 2.1

شجضر

ضر شجضر

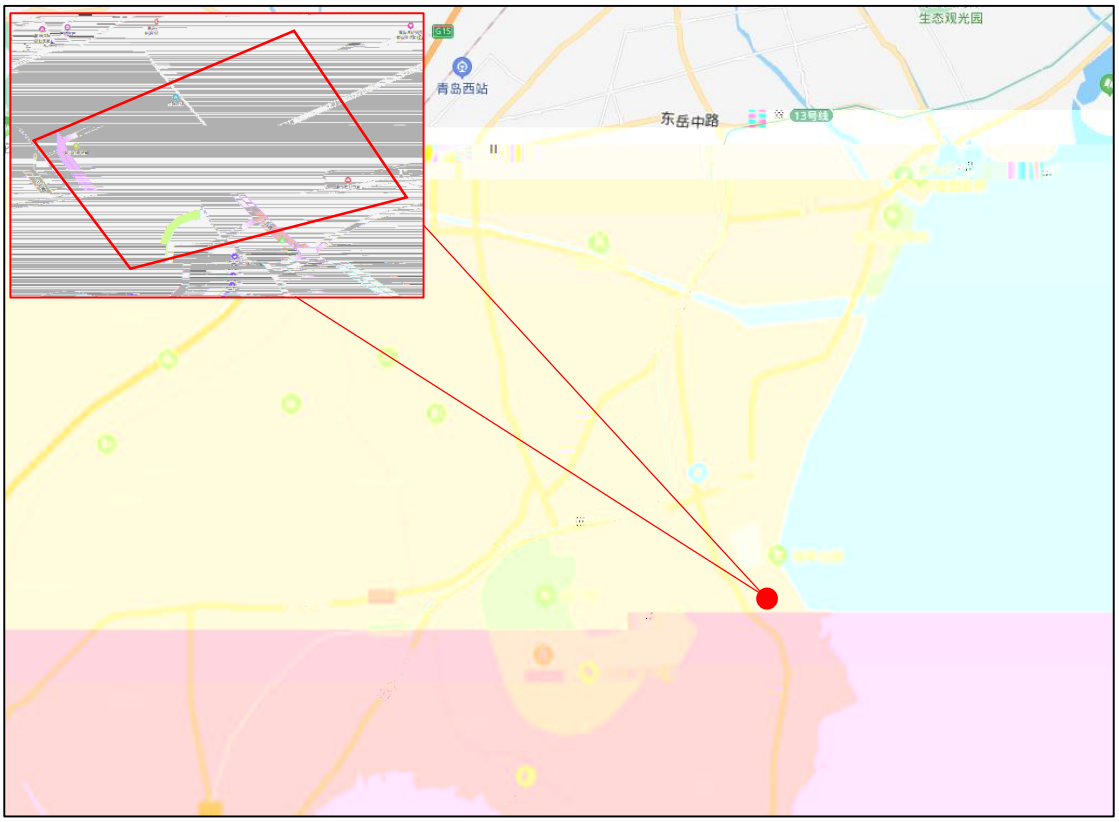

2-1

2.2

ضر 2.2.1

ضر ° ′

° ′ ° ′ ° ′

عجه

شخ شخ

شخ شخ شخ

شخ شخ

ضر

ضر

شخ شخ شخ

شخ

2.2.4 ضر

لشي

ضر ضر ضر

2.2.5

لشخ

مخه

2.2.6

عجه

عمم

ضر

2.2.7

ضر

“ ”

2.3 ضر ضر

ضرشجضر ضرشجضر

ضر

2.3.1 ضرشجضر

ضر ضرضرشي

حى حى حى

حى

ضر

حى

حى حى

جي عمد

شخ شي

شخ فمي شخ

حى

تمج

شخ شي

شخ غمي شخ

Ø Ŏ وسلم %

2-2 1

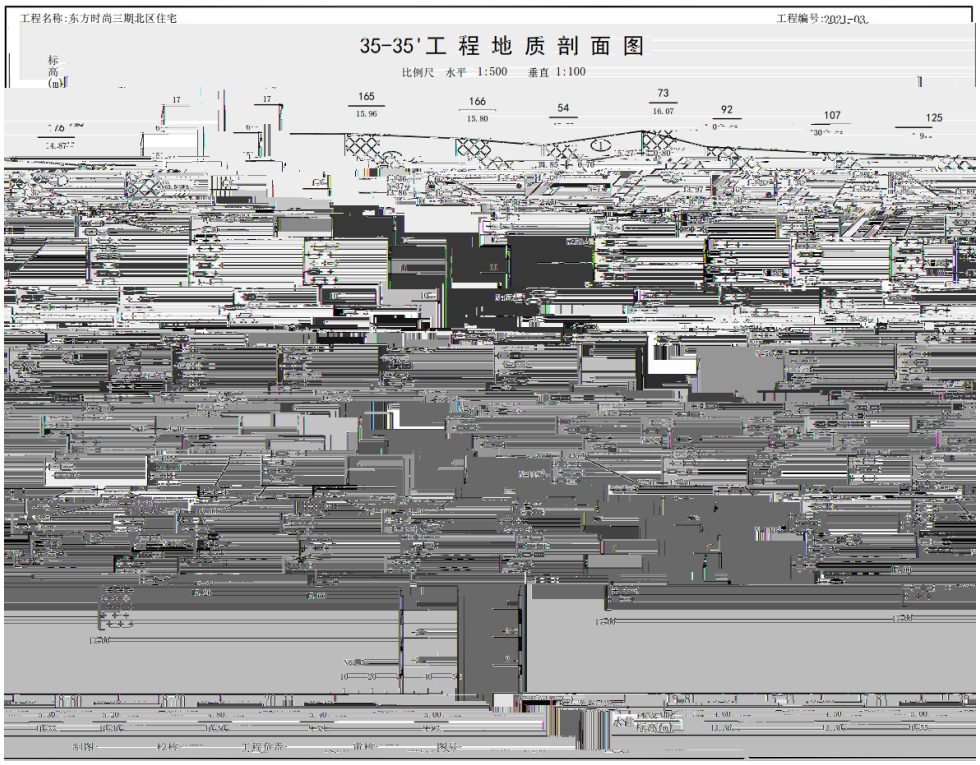
工程名称:东方时尚三期北区住宅
工程编号:2021-03
35-35'工 程 地 质 剖 面 图
比例尺 水平 1:500 垂直 1:100
标高(m)
17
17
165
15.96
166
15.80
54
73
16.07
92
107
125

2-3 2

2.3.2 شجضر ضر

قمم ضر ضر شي ضر

فمي

ضر

2-1

شخ			فمي شخ	فمي	فمي	

ضر ضر ضر ضر

حى

2.4 شجضر ضر

شجضر

ضر

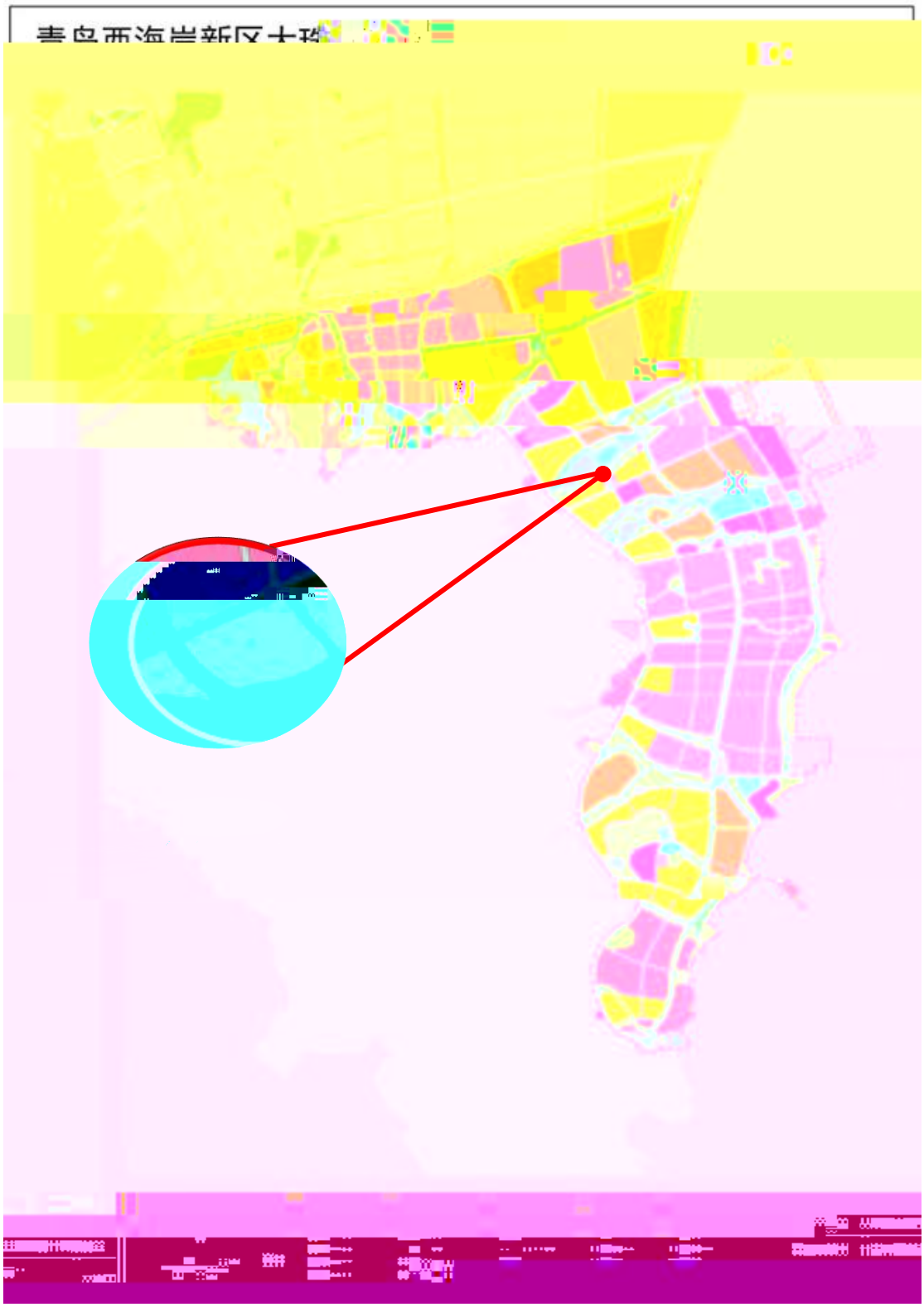

2-4

عجه شجضر حى ضر

ضر ضر قمم ضر

2005		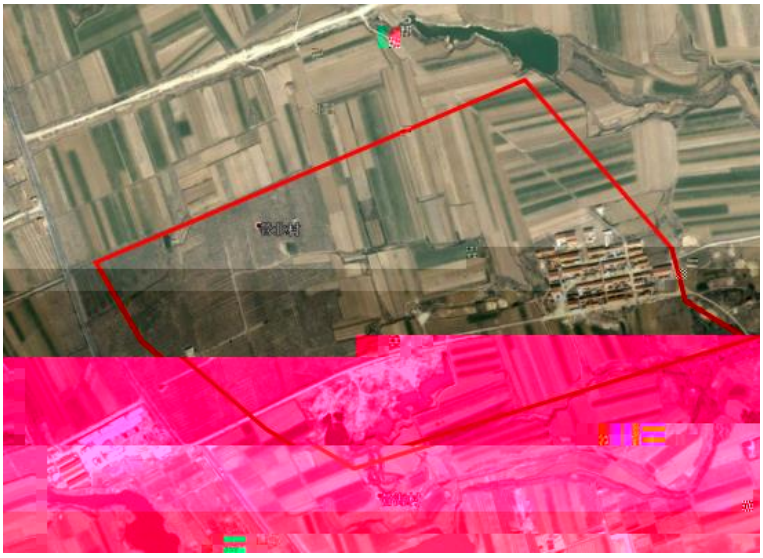
2010		
2011		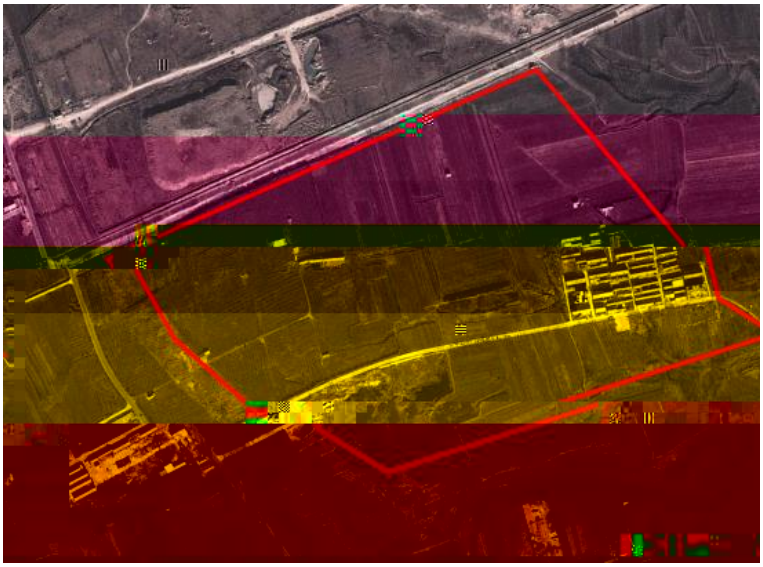

2012		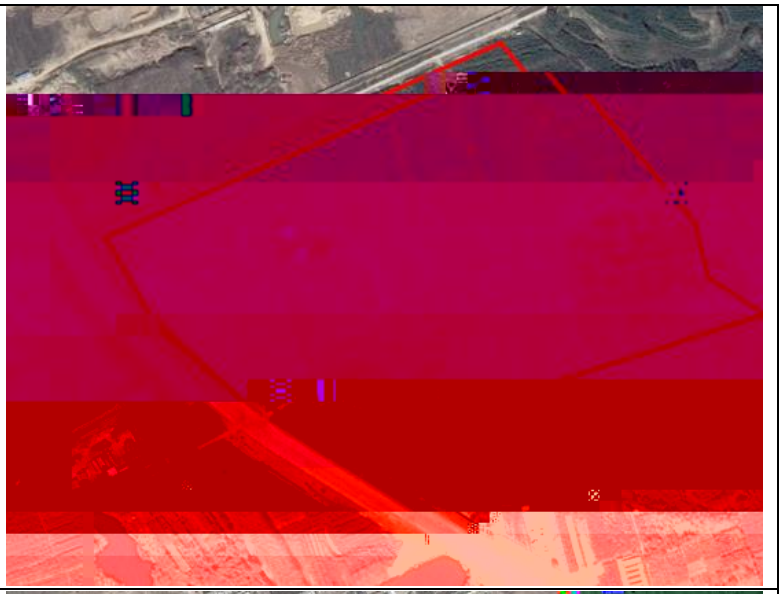
2013		
2014		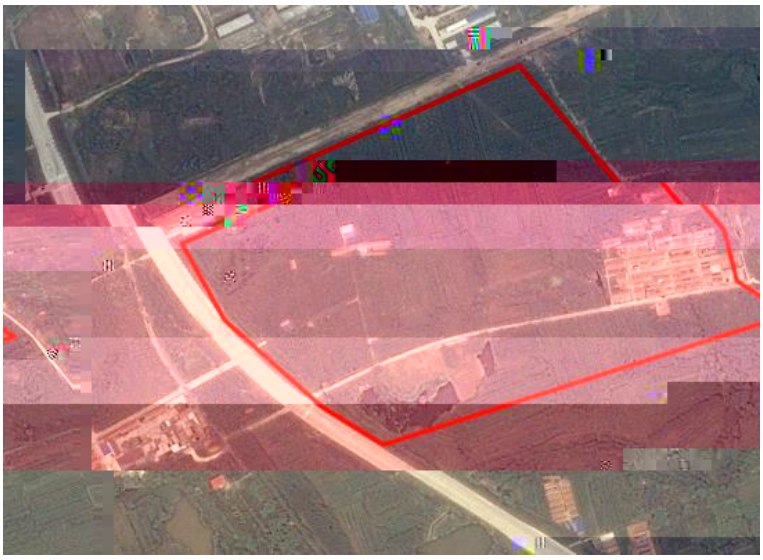

2015		
2017		
2020	ضر	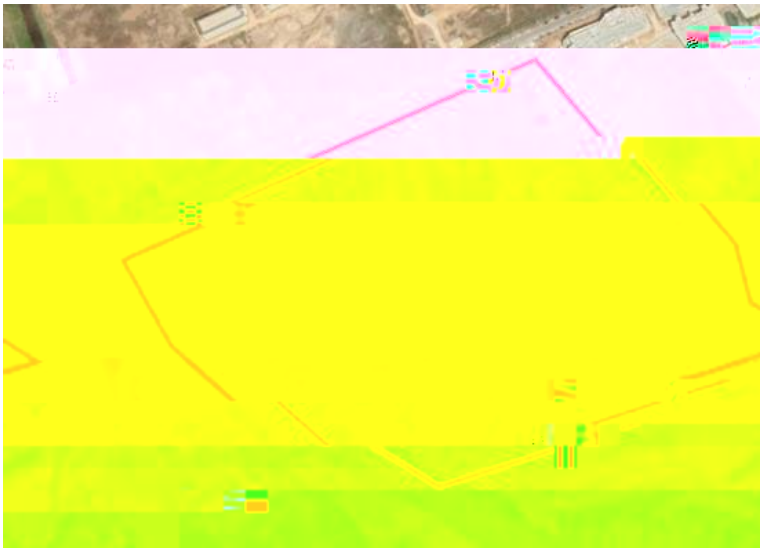

2.5.2 شجضر

شجضر ضي شجضر

حى ضرشي حى شي

ضر شجضر شي شي

جي عمه ضر حى حى

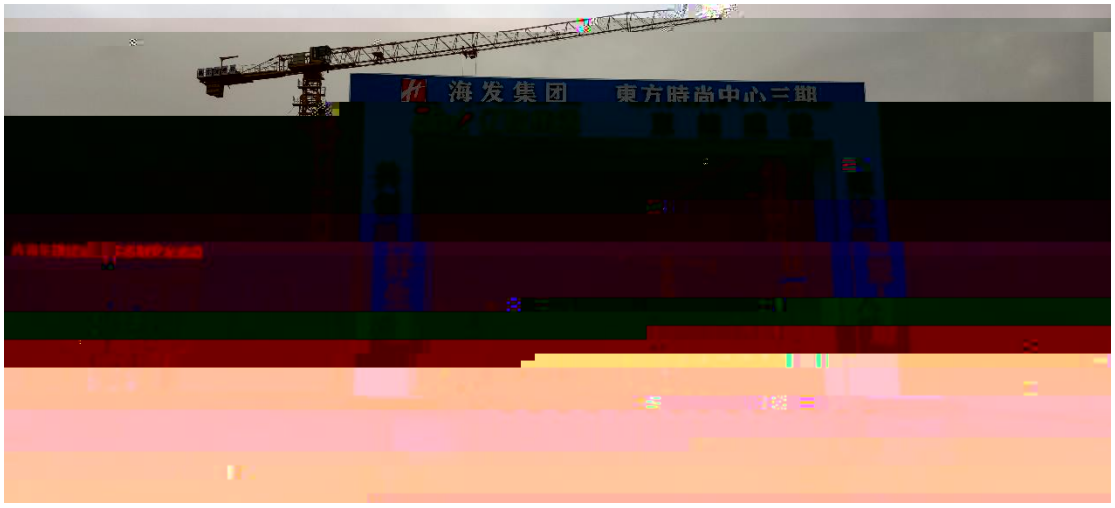

2-5

2.6 شجضر

2.6.1 شجضر

ضي ضر شجضر

حىشجضر شجضر شجضر ضر

ضرحى شجضر

2-6

2.6.2 شجضر

شجضر

ضر ضر ضر

ضر ضر ضر شجضر

ضر شجضر شجضر

ضر

شجضر شجضر

2 شجضر

3 شجضر

حى شجضر

شي

ضي شجضر شجضر شجضر

شجضر

3.1

شجضر

ضر ضر

شجضر

3-1

	شجضر		
	ضرحى شجضر	شجضر	
	ضرشي شجضر		

شجضر شجضر

شجضر شجضر شجضر

شجضر شجضر ضرحى

ضر ضر شجضر شجضر

ضر

ضر شجضر شي

ضر حى ضر ضر

ضرضي

ضر

شجضر شجضر ضي

2	شجضر	شجضر شجضر ضر شجضر ضر شخ 200m

شجضر ضي

3-1

3-2

شي 3-3

ضر شي ضرشي شجضر

شجضر

ضي شجضر

شجضر ضي شجضر ضر ضر شجضر

فمي جي عمه حى سهم

شجضر ضر ضر

شي شي ضر ضي

شجضر شجضر

ضي شجضر

3-6

3.4

شجضر شجضر

ضي شخ ضر شجضر شخ

شجضر شخ ضر ضي

شي

حى شجضر

حى شجضر ضر ضي

4 حى

4.1

4.1.1 شجضر

شجضر

ضر ضر ضر ضر

ضي

شجضر

ضر حى

شخ شجضر شجضر

شجضر

4.1.2 شجضر

شجضر

ضي شخ شجضر ضر ضر

حى شجضر ضر

4.2

شي

شجضر

4-1

			شي		
1	شجضر	Google ضر شجضر ضر ضر	شجضر	شجضر ضر ضر	
2	شجضر	2020 سه ضر ضر	شي	شي شجضر شي 4 2021 2020	

5

5.1

ضر شجضر

ضر ضر شجضر شج

ضر ضر ضر ضر

ضر شج

ضر ضر شجضر

ضي ضر حى ضي ضر

شجضر شي

ضر شخ

حى شج شجضر

5.2

حى شجضر ضي شجضر

ضر حى ضي

شجضر ضي

ضر جي عمه

ضر حى شجضر جي عمه

1

1-3

地块名称	[illegible]
访谈日期	2021.[illegible]
访谈人员	姓名：生贵、刘贤峰 单位：北京中岩大地 联系电话：[illegible]
受访对象类型：☐土地使用者 ☐企业管理人员 ☐企业员工 ☐政府管理人员 ☑环保部管理人员 ☐地块周边工作人员或居民	
受访人员	姓名：赵丽男 单位：安徽[illegible]环境[illegible] 职务或职称： 联系电话：84120338

1、本地块历史上是否有其它工业企业[illegible] ☐是 ☑否 ☐不确定

若选是，企业名称是什么？[illegible]

起止时间是 年至 年

2、本地块目前职工人数是多少？（仅针对在产企业提问）

3、本地块是否有任何正规或非正规的工业固体废物堆放场？

[illegible]

[illegible]是 ☐否 ☐不确定

[illegible]

[illegible]？ ☐是 ☑否 ☐不确定

是否有废气治理设施？ ☐是 ☑否 ☐不确定

9、是否有工业废水产生？ ☐是 ☑否 ☐不确定

是否有废水在线监测装置？ ☐是 ☑否 ☐不确定

是否有废水治理设施？ ☐是 ☑否 ☐不确定

10、本地块内是否曾闻到过由土壤散发的异常气味？ ☐是 ☑否 ☐不确定

11、本地块[illegible]是否曾自行[illegible]用处置？ ☐是 ☑否 ☐不确定

12、本地块内是否有遗留的危险废物堆存？（仅针对关闭企业询问）

☐是 ☑否 ☐不确定

13、[illegible]

	15、本地块周边 1km 范围内是否有幼儿园、学校、居民区、医院、自然保护区、农田、集中式饮用水水源地、引用水井、地表水体等敏感用地？ □是

2021.6.18
姓名：
生贺
访谈人员人单位：

15、本地块[illegible]幼儿园、学校、居民区、医院、自然保护区、农田、集中式饮用水水源地、引用水井、地表水体等敏感用地？

□是 □否 □不确定

若选是，敏感用地类型是什么？距离有多远？

若有农田，种植农作物种类是什么？

16、本地块周边 1km 内是否有水井？ □是 □否 □不确定

若是，请描述水井位置

距离多远？

水井的用途？

是否发生过水体混浊、颜色或气味异常等现象？ □是 □否 □不确定

是否观察到水体中有油状物质？ □是 □否 □不确定

17、本区域地下水用途是什么？周边地表水用途是什么？

18、本地块内是否曾开展过环境调查监测工作？ □是 □否 □不确定

是否曾经地下水环境调查监测工作？ □是 □否 □不确定

展开过场地环境调查评估工作？

□是（□正在开展 □已经完成） □否 □不确定

19、其它土壤或地下水污染相关问题？

无

13

15、本地块周边 1km 范围此是否有幼儿园、学校、居民区、医[illegible]自然保护区、农田、集中式饮用水水源地、引用水井[illegible]地表水体等敏感用地？

□是 □否 □不确定

若选是，敏感用地类型是什么？距离有多远？

若有农田，种植农作物种类是什么？

16、本地块周边 1km 内是否有水井？ □是 □否 □不确定

若选是，请描述水井位置

距离多远？

水井的用途？

是否发生过水体混浊、颜[illegible]